BÁSCULA PESAPALET SERIE PW

PW: Báscula pesapalet de acero pintado

PW: Dimensiones in mm

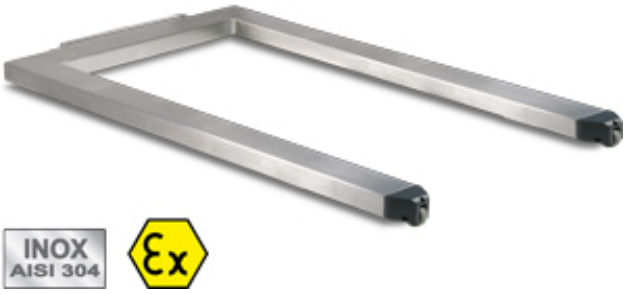

PWI: Báscula pesapalet de acero INOXIDABLE AISI304

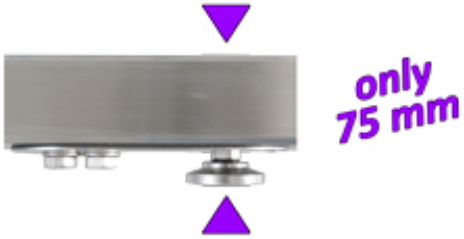

PWI: Bajo perfil

Báscula pesapalet de bajo perfil fácilmente transportable. Apto para aplicaciones industriales y comerciales, donde se debe pesar de modo rápido material sobre transpaletas. Versión estándar con células homologadas. Disponible también en versión ATEX en acero INOXIDABLE.

CARACTERÍSTICAS PRINCIPALES

- Funcionamiento con 4 células de carga shear-beam homologadas con resistencia de entrada 350 Ohm y según normas OIML R60 con protección al polvo.
- Estructura de acero pintada al horno, color azul RAL 5007.
- Pies articulados antishock regulables, burbuja de nivel, 2 ruedas y asas de transporte.
- Alimentación 5/15 Vdc.
- Cable blindado de 5 m completo de conectores para conexión al visor.

VERSIÓN INOX

- Perfil extremadamente bajo, **solamente 75 mm di altura**.
- **Pies articulados autocentrados** totalmente de acero INOX, antideslizante y anti-vibración, regulables en altura.
- Estructura, mecánica, accesorios de acero inoxidable AISI304 y células de carga INOX IP68, también ATEX.

OPCIONES A PEDIDO SOLAMENTE EN FASE DE ORDEN

- Conexión al visor y calibración con homologación CE-M de rango único 3000e o de doble rango 3.000e + 3.000e (con los visores de nuestra producción).
- Versión de alta resolución para uso interno de fábrica.

OPCIONES NECESARIAS PARA VERSIÓN ATEX (sólo por modelo en acero INOXIDABLE)

- CCATEX: Certificado ATEX por cada célula de carga.
- JB4QA: Caja suma certificada ATEX.
- DCATEXMECH: Declaración de conformidad de conjunto PLATAFORMA + CAJA SUMA + CÉLULAS DE CARGA (sólo si la plataforma es ordenada sin visor de peso, de otro modo hacer referencia a las certificaciones disponibles por el visor de conectar).

PWI: Dimensiones in mm

ATENCIÓN

En los sistemas ATEX es necesario utilizar la versión de acero INOXIDABLE, que será entrega sin soportes de plástico y sus ruedas.

ACCESSORIOS

- Columna con indicador.

Versiones disponibles

Código	N. Celulas	Max (kg)	d (g)	CE-M* 3000e (g)	CE-M* 2x3000e (g)	d* HR (g)
PW6	4x500kg	600	100	200	100-200	50
PW15	4x500kg	1500	200	500	200-500	100
PW30	4x1000kg	3000	500	1000	500-1000	--
PWI6 INOX	4x500kg	600	100	200	100-200	50
PWI15 INOX	4x500kg	1500	200	500	200-500	100
PWI30 INOX	4x1000kg	3000	500	1000	500-1000	--

(*) Estas divisiones se obtienen con las respectivas opciones.

Opciones a pedido solamente en fase de orden

Código	Descripciones
ECEM1B	Homologación CE-M 3000e con Verificación Primera para balanzas clase III o IIII, con capacidad desde 31 hasta 1500 kg.
ECEM2B	Homologación CE-M 2x3000e con Verificación Primera para balanzas clase III o IIII, con capacidad desde 31 hasta 1500 kg.
ECEM1C	Homologación CE-M 3000e con Verificación Primera para balanzas clase III o IIII, con capacidad desde 1501 hasta 6000 kg.
ECEM2C	Homologación CE-M 2x3000e con Verificación Primera para balanzas clase III o IIII, con capacidad desde 1501 hasta 6000 kg.
EHR	Versión para alta resolución para uso interno de fábrica.
CCATEX	Certificación ATEX por 1 célula de carga (necesaria para cada célula) - categorías: ATEX II 1G Ex ia IIC T6 (Ta -20÷+40°C) TX (Ta -20÷+65°C) Ga y ATEX II 1D Ex ta IIIC TX°C (Ta -20÷+40°C) TX°C (Ta -20÷+65°C) Da IP65. Completo de manual y declaración CE de conformidad ATEX (disponible en EN, DE, FR e IT).
JB4QAP	Caja suma ecualizada con 4 entradas, por balanzas pesa-palets, utilizables en ambientes ATEX. Grado de protección: ATEX II 2G Ex ib IIC T6 Gb por gas, ATEX II 2D Ex tb IIIC T115°C Db IP65 por polvos, completa de manual y declaración de conformidad. Los manuales y las declaraciones CE de conformidad ATEX están disponibles en inglés, alemán, francés e italiano.
DCATEXMECH	Declaración de conformidad ATEX de conjunto, tipo Ex II 2GD X con relativa etiqueta de conjunto, para estructura mecánica con célula de carga Atex (cada célula debe ser certificada con CCATEX). Las

declaraciones de conformidad ATEX serán proveedidas en Inglés.

Accesorios

Código	Descripciones
CSP38I-1	Columna de soporte en acero inoxidable, para visores de la gama DINI ARGEO y SCALE HOUSE. Dimensiones 450 x 450 mm, altura 917 mm, tubolar Ø = 38 mm.
CSP38D	Columna de soporte en acero inoxidable con base en acero pintado, para visores de peso DINI ARGEO y SCALE HOUSE. Dimensiones 350x350 mm, altura750 mm.